JOURNEE D'HIVER LAROPHA

8 DÉCEMBRE 2016

Automatisation :

Des robots dans nos PUI ?

ELÉMENTS DE CONTEXTE

↗ Des objectifs

Pression budgétaire

- Plan ONDAM
  - Ambulatoire, GHT…
  - Masse salariale
- CAQS PHMEV et Génériques
- CBU liste en sus
- Baisse tarifs T2A, FIDES

Obligations sécuritaires

- ***Certification V 2014***
  - Patient traceur
  - Pharmacie clinique…
- CBU
- Arrêté 2011
  - GDR, traçabilité, never events…

↘ Des moyens

LE GROUPE EXPERT COECM

Thomas PIRIOU
Pharmacien, CH de Quimper

Gilles VITALE
Pharmacien, CHU de Toulouse

Jean SENTENAC
Pharmacien, CH de Carcassonne

Xavier DODE
Pharmacien, CHU de Lyon

Valérie PELLETIER
Pharmacien, CHU de Rouen

LES OBJECTIFS

- Prioriser : le patient et les soins
- Mutualiser : recentrer mission pharmaceutique
- ***Optimiser : Circuits & Processus (coûts cachés…)***
- ***Informatiser, automatiser, tracer…***
- Redéployer : vers le patient et les soins

PHARMACI CLINIQUE DE TERRITOIRE – PARCOURS PATIENT

LE DISPOSITIF – COECM

Achat Projet

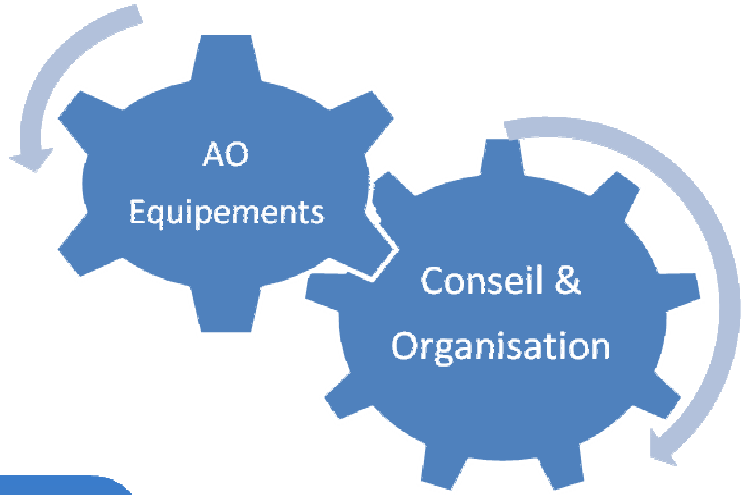

Performance technique

- Choix des solutions automatisées les plus adaptées
- Configuration optimisée

Performance organisationnelle

- Coordination Homme - Machine
- Coordination Homme - Homme

OPTIMISER LES ORGANISATIONS

Diagnostic

Choix et configuration de l'équipement

- **Analyse des données** de dispensation sur l'année,
- Formalisation des **métriques volumétriques**,
- Calcul du **dimensionnement de l'automate**,
- Proposition de **scénarii de configuration** de l'automate

Formalisation du projet d'automatisation

- **Formalisation des impacts** de l'automatisation avec les **parties prenantes**,
- **Elaboration de la trajectoire de transformation** avec les **prérequis d'automatisation** identifiés,
- **Mise en relation** avec les organisations déjà automatisées

Sécurisation et optimisation des flux

- **Identification des coûts cachés** et leviers de performance à activer,
- **Analyse des causes racines** des dysfonctionnements et identification de solutions opérationnelles,
- **Mise à disposition des briques de solution capitalisées** dans les établissements du réseau.

DÉMATÉRIALISER

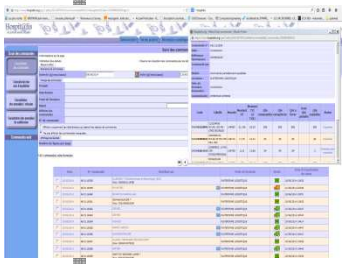

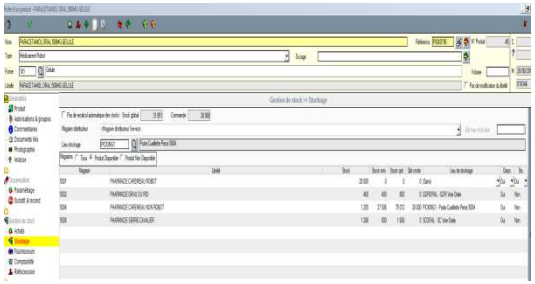

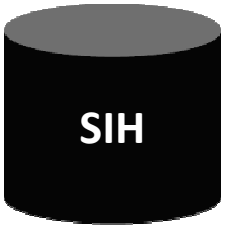

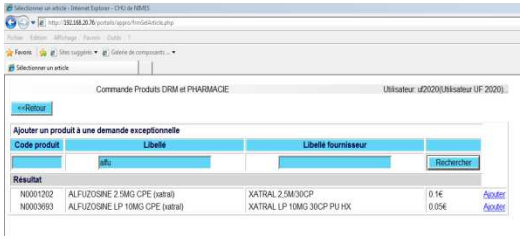

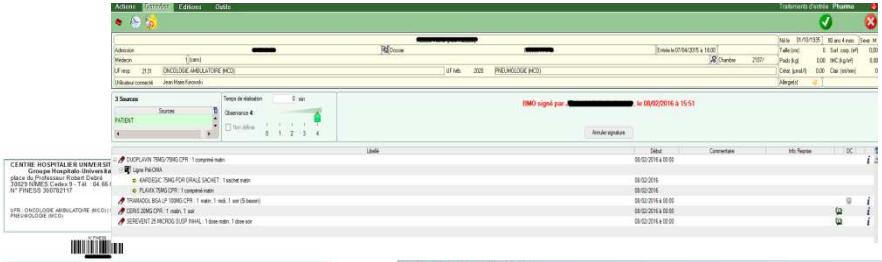

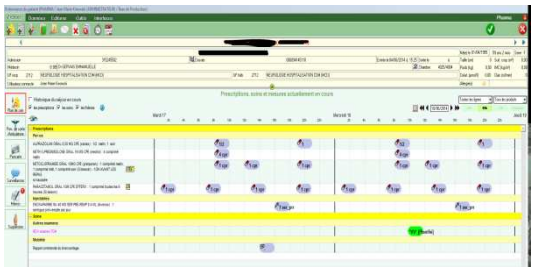

AUTOMATISER

Réception

PDU

Stockage

PDA

Délivrance

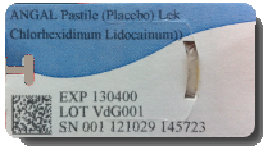

DRUGCAM® ASSIST

Transport

Analyse pharmaceutique

Prescription

Stockage

PDA

Administration

SWISSLOG : THERAPICK

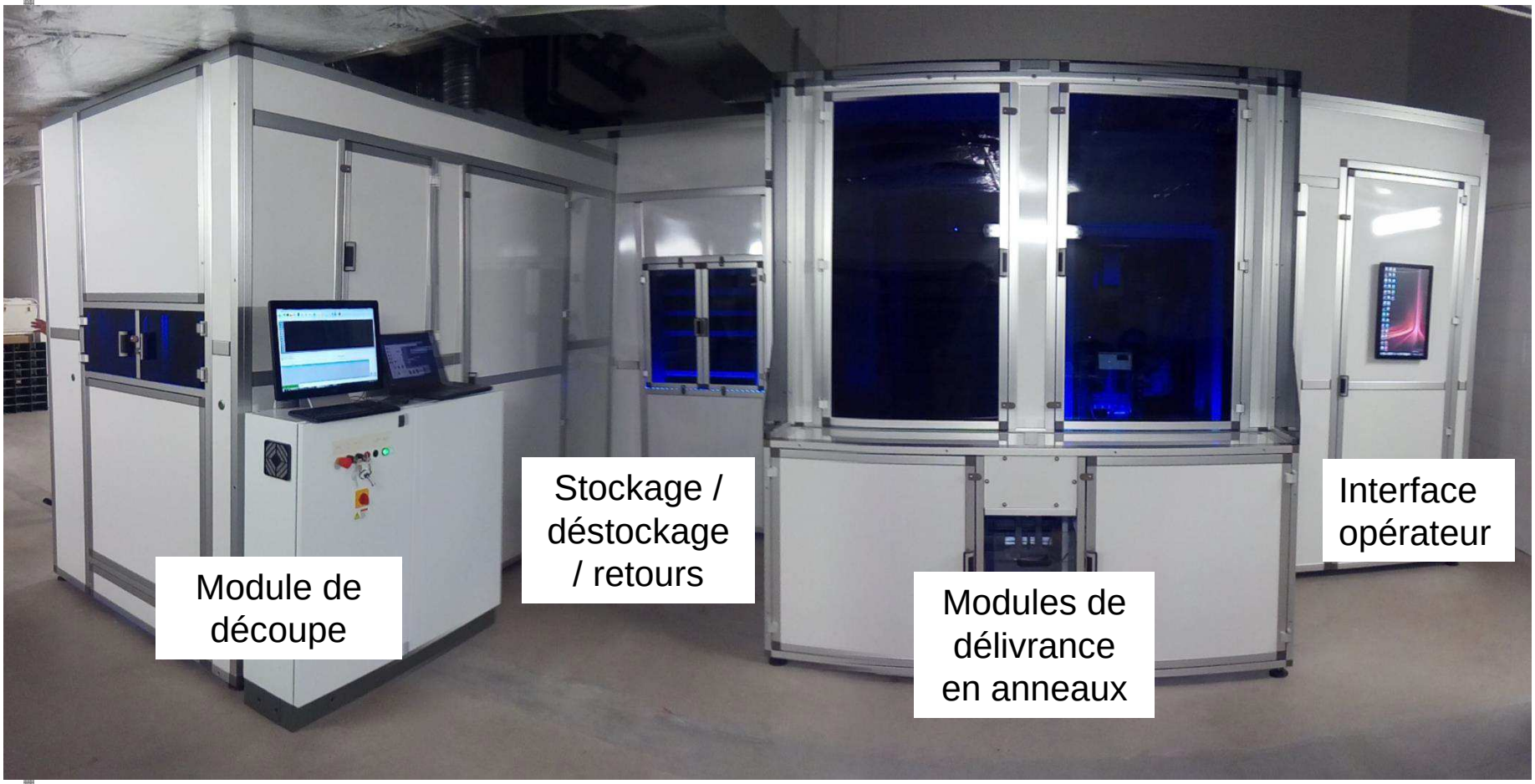

BUCCI INDUSTRIE : ATHENA

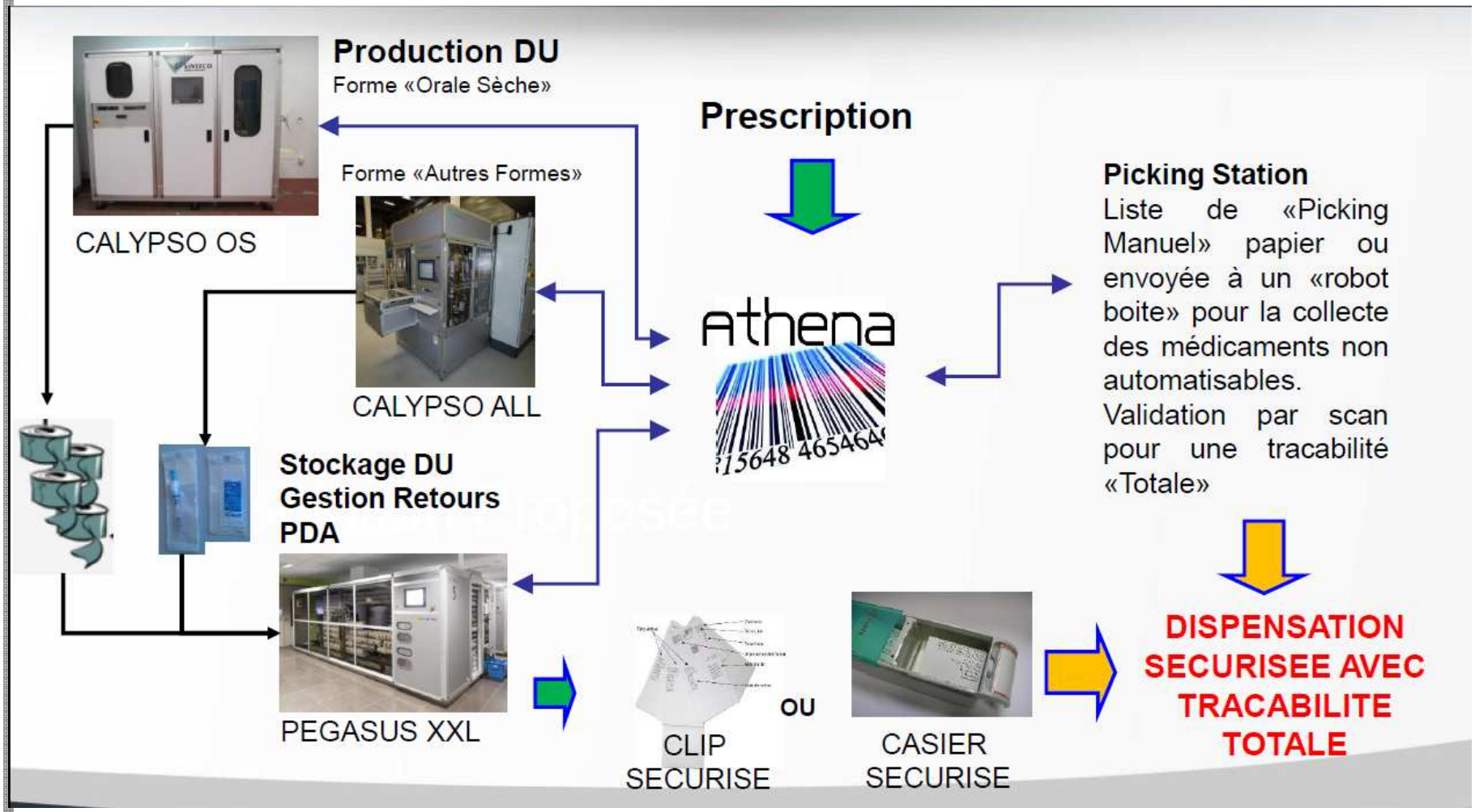

ECODEX : ACCED

Services de soins

Retour produits

Afficheur optionnel

1 à 8 piluliers

« Bon de livraison » nominatif

Gestion des stocks
Ordonnances validées

Magasin blisters
Capacité jusqu'à 350 mm

Production de doses unitaires simples

Les formes sèches représentent environ 60 % de vos références et 85 % du volume consommé